Sunnahalb Loipe | Klösterle am Arlberg

Klostertal Vorarlberg

LEICHT | RUNDTOUR

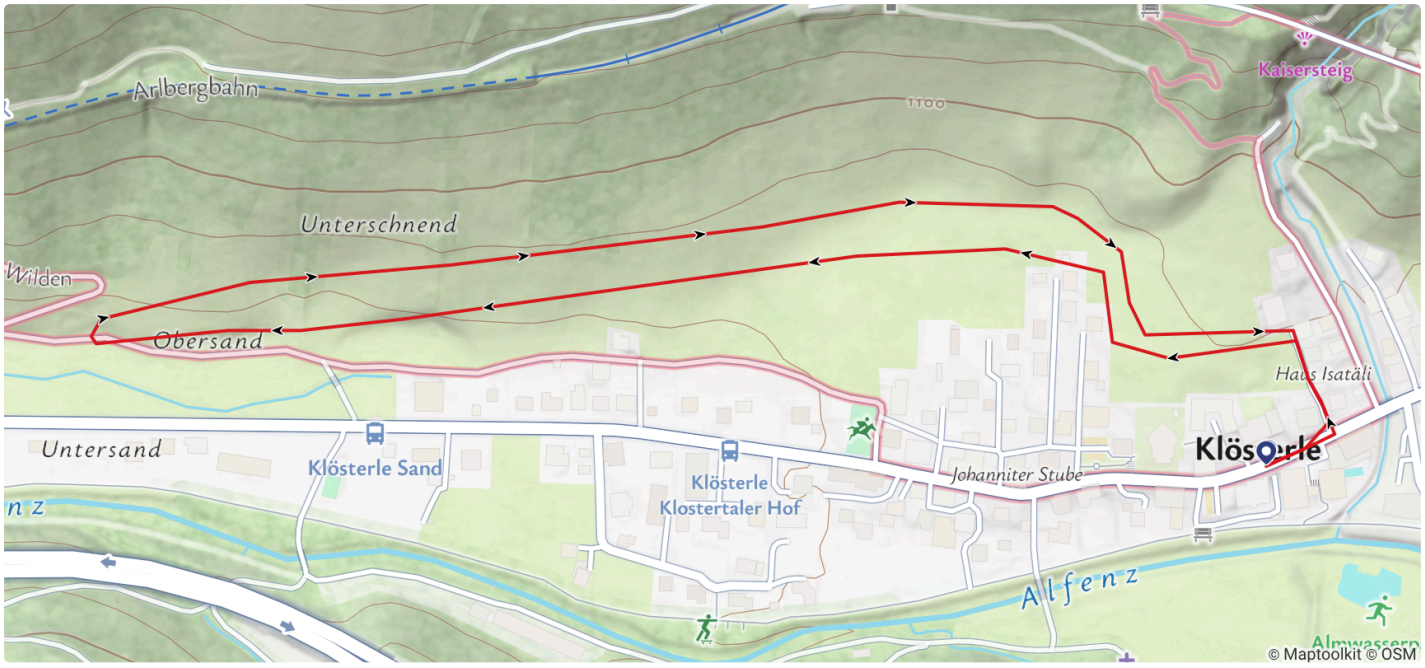

Tourbeschreibung

Stil: Klassisch / Skating

Auf der Sonnenseite gelegen, befindet sich dieser schöne Rundkurs mit Skaterbahn. Hinter dem Gemeindeamt befindet sich der Kinderübungslift "Fuchslochbühel". Von dort führt Dich die Loipe auf der Sonnenseite des Ortes entlang bis zum Ortsende und wieder retour.
Umkleidemöglichkeit: Vor Ort befinden sich keine Umkleiden. Jedoch gibt es die Möglichkeit sich im öffentlichen WC beim Gemeindezentrum umzuziehen.
Aktueller Status: Diesen findest Du im täglich aktualisierten Loipenbericht.

Öffentliche Verkehrsmittel

Landbus L720, Haltestelle "Schulhaus"

Fahrplanauskunft unter www.vmobil.at

Parken

Öffentliche Parkplätze, Klösterle am Arlberg

Wegbeschreibung

Gemeindeamt Klösterle am Arlberg - Kinderübungslift Fuchslochbühel - Rundkurs - Gemeindeamt Klösterle am Arlberg

Ausrüstung

Gute, warme Winterbekleidung, idealerweise im Schichtenprinzip und komplette Langlaufausrüstung.

Verleih von Langlaufausrüstung im Klostertal:
- Sport Milanovic (Talstation Sonnenkopfbahn), Klösterle am Arlberg, www.milanovic.at
- Skibase Arlberg, Wald am Arlberg bzw. Klösterle am Arlberg, www.skibase.net

00:30 h Dauer	2,26 km Länge
1089 m Höchster Punkt	1049 m Tiefster Punkt
49 hm Aufstieg	49 hm Abstieg

Start	Parkplatz Almwasserpark Klösterle
Ziel	Parkplatz Almwasserpark Klösterle
Routentyp	Langlauf
Schwierigkeit	Leicht

Höhenprofil



Kondition	
Schwierigkeit	
Erlebnis	
Landschaft	

Beste Jahreszeit

JAN	FEB	MÄR	APR	MAI	JUN
✓	✓	✓			

JUL	AUG	SEP	OKT	NOV	DEZ
					✓

Klostertal Tourismus
www.klostertal.travel
Bundesstraße 59
A-6754 Klösterle am Arlberg
+43 5582 777
info@klostertal.travel

Tipps

Einmal wöchentlich Nachtlanglauf in Klösterle am Arlberg. Mehr Infos online unter www.klostertal.travel! Nach dem Langlauf-Erlebnis freuen sich die Gastronomiebetriebe in Klösterle am Arlberg auf Ihren Besuch.

Sicherheitstipps für Langlaufen in Vorarlberg

NOTRUF:

140 - Alpine Notfälle österreichweit

144 - Alpine Notfälle Vorarlberg

112 - Euro-Notruf (funktioniert mit jedem Handy/Netz)

Wetterbedingt kann es vorkommen, dass die Loipen nicht täglich frisch gespurt werden. Je nach Schnee- und Wetterverhältnissen kann es zu Änderungen kommen.

weitere Infos