Kleine Faschinarunde | Fontanella-Faschina

LEICHT | EINKEHRMÖGLICHKEIT | FAMILIENFREUNDLICH | RUNDTOUR | SCHNEEOBERFLÄCHE PRÄPARIERT

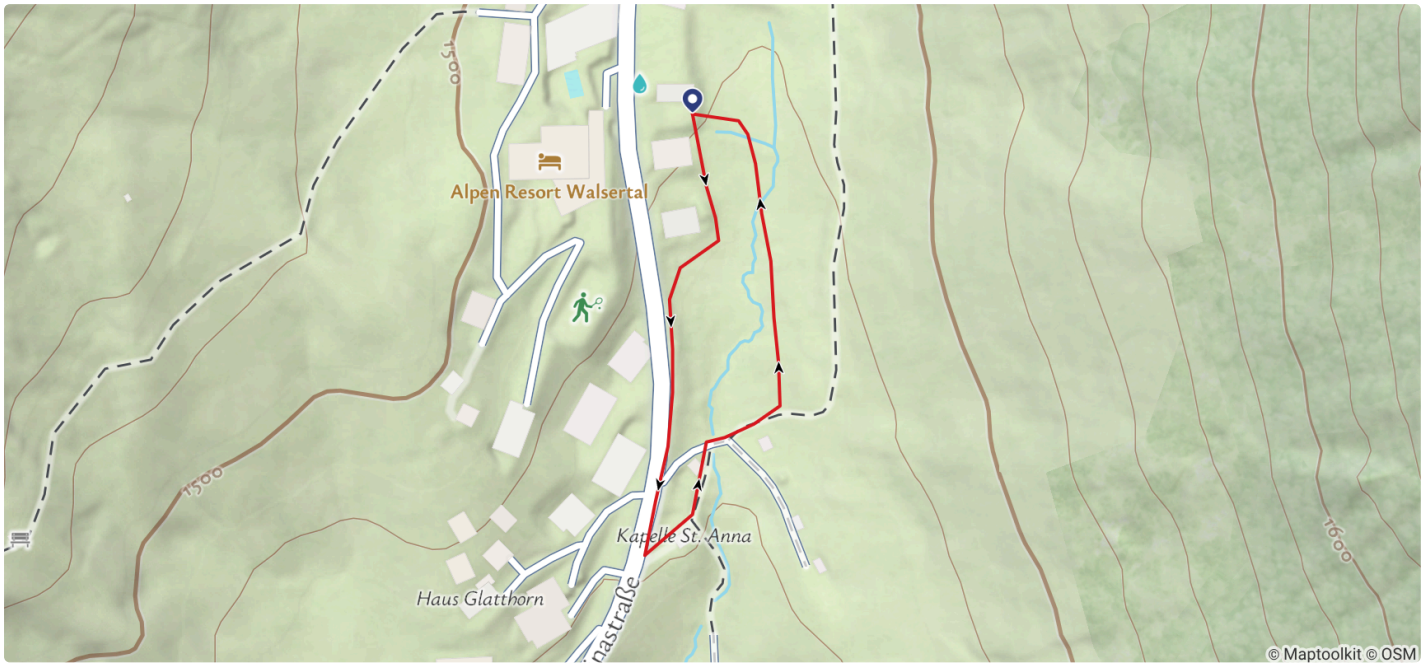

Tourbeschreibung

Kurze Winterwander-Runde am Faschinapass.

Beim Parkplatz am Faschinapass führt ein kurzer präparierter Schneeweg bis zur St. Annakapelle. Zurück über den gleichen Weg oder bei entsprechend aperen Verhältnisse entlang der Straße.

Öffentliche Verkehrsmittel

Landbus L570, Haltestelle "Faschina Passhöhe/Seilbahnen"

Fahrplanauskunft online unter fahrplan.vmobil.at

Parken

Parkplatz am Faschinapass, Fontanella-Faschina

Wegbeschreibung

Parkplatz am Faschinapass - präparierter Schneeweg - St. Annakapelle - gleicher Weg retour oder entlang der Straße

Ausrüstung

Festes Schuhwerk, warme Kleidung sowie Wanderstöcke werden empfohlen. Handy für den Notfall.

00:15 h Dauer	**0,50 km** Länge
1485 m Höchster Punkt	**1462 m** Tiefster Punkt
23 hm Aufstieg	**23 hm** Abstieg

Start	Bushaltestelle - Passhöhe/ Seilbahn
Ziel	Bushaltestelle - Passhöhe/ Seilbahn
Routentyp	Winterwandern
Schwierigkeit	Leicht

Höhenprofil



Kondition	
Schwierigkeit	
Erlebnis	
Landschaft	

Beste Jahreszeit

JAN	FEB	MÄR	APR	MAI	JUN
✓	✓	✓	✓		

JUL	AUG	SEP	OKT	NOV	DEZ
					✓

Großes Walsertal Tourismus
www.walsertal.at
Mühlgasse 5
A-6700 Bludenz
+43 5554 5150
info@walsertal.at

Sicherheitstipps für Winterwandern in Vorarlberg

NOTRUF:

140 - Alpine Notfälle österreichweit

144 - Alpine Notfälle Vorarlberg

112 - Euro-Notruf (funktioniert mit jedem Handy/Netz)

Wetterbedingt kann es vorkommen, dass die Wanderwege nicht täglich frisch gespurt werden.
Je nach Schnee- und Wetterverhältnissen kann es zu Änderungen kommen.

weitere Infos